UNIVERSIDAD DE GRANADA

Archivo Universitario

Archivo Universitario de Granada, cerrado por vacaciones del 1 al 31 de agosto de 2024.

31/07/2024

Verano 2024

El

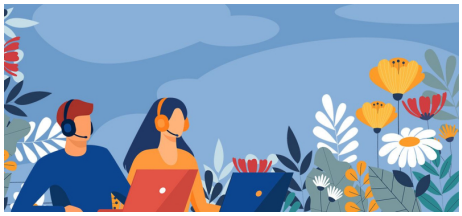

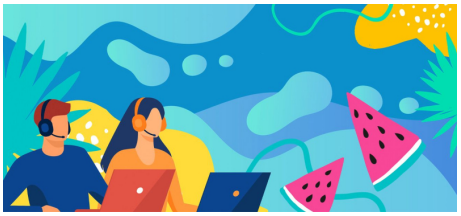

Archivo de la Universidad de Granada
permanecerá cerrado del 1 al 31 de agosto 2024, con motivo de las vacaciones de verano.

Recuerde que puede realizar consultas en nuestro buscador Archero, las 24 horas del día y los 365 días del año, muchos registros cuentan con digitalizaciones incorporadas. También pueden consultar información general de los fondos o nuestra página web.

Las consultas y solicitudes de reproducción realizadas a través de los formularios web serán resueltos a partir del 2 de septiembre. Las peticiones se pueden realizar a través de:

- Consultas
- Reproducciones

La Universidad de Granada sigue prestando una serie de servicios. Para más información, consulte el siguiente enlace:https://www.ugr.es/destacado/plan-atencion-agosto-2024

Nos vamos de vacaciones, el Archivo Universitario de Granada os desea un feliz descanso.

Copyright© 2025 Universidad de Granada